team@protubo.biz
T +49 (0) 4202 95 55 50

Schedadati

Descrizione

Pezzi a tee, DIN2615/EN10253-4-A
1.4571w, cert. EN10204/3.1



Dati principali

21.30 x 2.00 / 21.30 x 2.00

d1	21.30 mm
S1	2.00 mm
d2	21.30 mm
S2	2.00 mm
a	25.00 mm
b	25.00 mm

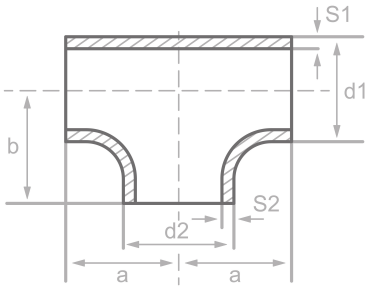

Composizione chimica (analisi di colata) in % della massa

(Limite massimo se e indicato un solo valore)

Nome abb.: 1.4571w

Materiale n.: 1.4571

C	Si	Mn	P	S	Cr	Cu	Mo	Nb	Ni	Ti	V	Altri
0.08	1.00	2.00	0.045	0.015	18.5		2.50		13.5	0.70		

Proprieta meccaniche

Nome abb.: 1.4571w
Materiale n.: 1.4571

Limite superiore o di snervamento reH o Rp0.2 min per pareti di spessore T in mm, N/mm2 a temp. amb.		Trazione Rm per spessori T in mm, N/mm2 a temperatura amb.		Allungam. A a temp. ambiente, min.%		Resilienza minima KV in J	
T<=16	16<T<=60	T<=16	16<T<=60	Lungo	Tras.	Lungo	Tras.
		500-730	500-730	35	30	100	60

Origine: EN 10253, DIN 17175, DIN 2528, DIN 1629, Stahlschlüssel, ASTM

protubo.biz e un marchio registrato di PM Fittings GmbH. Informazioni senza garanzia. Riservato all'errore.