# Schedadati

team@protubo.biz
T +49 (0) 4202 95 55 50

## Descrizione

Pezzi a tee, DIN2615/EN10253-4-A
1.4571s, cert. EN10204/3.1

## Dati principali

26.90 x 2.60 / 21.30 x 2.30
mm

| | |
|---|---|
| d1 | 26.90 mm |
| S1 | 2.60 mm |
| d2 | 21.30 mm |
| S2 | 2.30 mm |
| a | 29.00 mm |
| b | 29.00 mm |

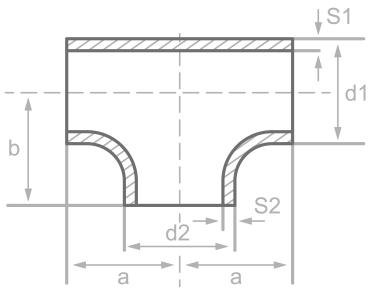




## Composizione chimica (analisi di colata) in % della massa

(Limite massimo se e indicato un solo valore)

Nome abb.: 1.4571s

Materiale n.: 1.4571

| C | Si | Mn | P | S | Cr | Cu | Mo | Nb | Ni | Ti | V | Altri |
|---|---|---|---|---|---|---|---|---|---|---|---|---|
| 0.08 | 1.00 | 2.00 | 0.045 | 0.015 | 18.5 | | 2.50 | | 13.5 | 0.70 | | |

## Proprieta meccaniche

Nome abb.: 1.4571s
Materiale n.: 1.4571

| Limite superiore o di snervamento reH o Rp0.2 min per pareti di spessore T in mm, N/mm2 a temp. amb. | | Trazione Rm per spessori T in mm, N/mm2 a temperatura amb. | | Allungam. A a temp. ambiente, min.% | | Resilienza minima KV in J | |
|---|---|---|---|---|---|---|---|
| T<=16 | 16<T<=60 | T<=16 | 16<T<=60 | Lungo | Tras. | Lungo | Tras. |
| | | 500-730 | 500-730 | 35 | 30 | 100 | 60 |

Origine: EN 10253, DIN 17175, DIN 2528, DIN 1629, Stahlschlüssel, ASTM

protubo.biz e un marchio registrato di PM Fittings GmbH. Informazioni senza garanzia. Riservato all'errore.