# Fiche de donnees

team@protubo.biz
T +49 (0) 4202 95 55 50

## Description

Te, DIN2615/EN10253-4-A,
1.4571s, cert. EN10204/3.1



## Donnee principale

26.90 x 2.60 / 21.30 x 2.30
mm

| | |
|---|---|
| d1 | 26.90 mm |
| S1 | 2.60 mm |
| d2 | 21.30 mm |
| S2 | 2.30 mm |
| a | 29.00 mm |
| b | 29.00 mm |

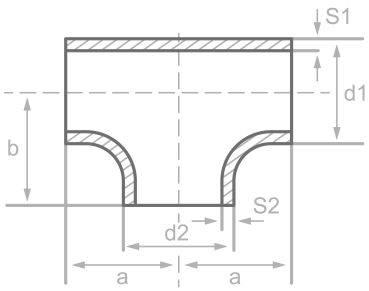


## Composition chimique (analyse de lot) en % de la masse

(Limite superieure si une seule valeur est specifiee)

Nom court: 1.4571s

Numero: 1.4571

| C | Si | Mn | P | S | Cr | Cu | Mo | Nb | Ni | Ti | V | Autres |
|---|---|---|---|---|---|---|---|---|---|---|---|---|
| 0.08 | 1.00 | 2.00 | 0.045 | 0.015 | 18.5 | | 2.50 | | 13.5 | 0.70 | | |

## Proprietes mecaniques

Nom court: 1.4571s
Numero: 1.4571

| Limite d'elasticite superieure ou lim. d'elast. reH ou Rp0,2 min | | Resist. a la traction Rm pour des ep. T | | Allongement A a temp. | | Travaux a impact minimum | |
|---|---|---|---|---|---|---|---|
| T<=16 | 16<T<=60 | T<=16 | 16<T<=60 | Longit. | Transv. | Longit. | Transv. |
| | | 500-730 | 500-730 | 35 | 30 | 100 | 60 |

Sources: EN 10253, DIN 17175, DIN 2528, DIN 1629, Stahlschlüssel, ASTM

protubo.biz est une marque protegee de PM Fittings GmbH. Informations fournies sans garantie. Sauf erreur ou omission.