Fiche de donnees

team@protubo.biz
T +49 (0) 4202 95 55 50

Description

Te, DIN2615/EN10253-4-A,
1.4571s, cert. EN10204/3.1



Donnee principale

48.30 x 2.60 / 42.40 x 2.30
mm

d1	48.30 mm
S1	2.60 mm
d2	42.40 mm
S2	2.30 mm
a	57.00 mm
b	57.00 mm

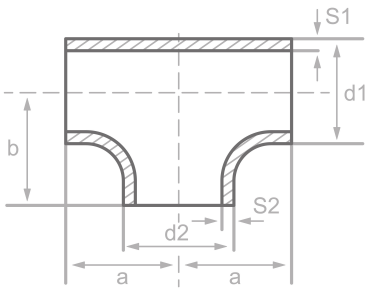

Composition chimique (analyse de lot) en % de la masse

(Limite superieure si une seule valeur est specifiee)

Nom court: 1.4571s

Numero: 1.4571

C	Si	Mn	P	S	Cr	Cu	Mo	Nb	Ni	Ti	V	Autres
0.08	1.00	2.00	0.045	0.015	18.5		2.50		13.5	0.70		

Proprietes mecaniques

Nom court: 1.4571s
Numero: 1.4571

Limite d'elasticite superieure ou lim. d'elast. reH ou Rp0,2 min		Resist. a la traction Rm pour des ep. T		Allongement A a temp.		Travaux a impact minimum	
T<=16	16<T<=60	T<=16	16<T<=60	Longit.	Transv.	Longit.	Transv.
		500-730	500-730	35	30	100	60

Sources: EN 10253, DIN 17175, DIN 2528, DIN 1629, Stahlschlüssel, ASTM

protubo.biz est une marque protegee de PM Fittings GmbH. Informations fournies sans garantie. Sauf erreur ou omission.