Datenblatt

team@protubo.biz
T +49 (0) 4202 95 55 50

Beschreibung

T-Stücke, DIN2615/EN10253-4-A
1.4571w, APZ EN10204/3.1



Hauptdaten

21.30 x 2.00 / 21.30 x 2.00
mm

d1	21.30 mm
S1	2.00 mm
d2	21.30 mm
S2	2.00 mm
a	25.00 mm
b	25.00 mm

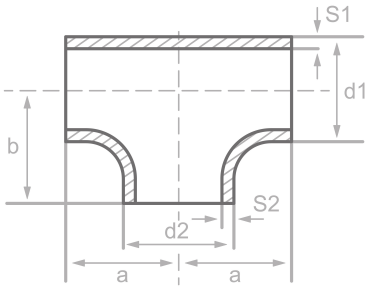

Chemische Zusammensetzung (Schmelzanalyse) in % der Masse

(Obergrenze sofern nur ein Wert angegeben ist)

Kurzname: 1.4571w

Werkstoffnr.: 1.4571

C	Si	Mn	P	S	Cr	Cu	Mo	Nb	Ni	Ti	V	Andere
0.08	1.00	2.00	0.045	0.015	18.5		2.50		13.5	0.70		

Mechanische Eigenschaften

Kurzname: 1.4571w
Werkstoffnr.: 1.4571

Obere Streckgrenze oder Dehngrenze reH oder Rp0.2 min		Zugfestigkeit Rm für Wanddicken T in mm, N/mm2 bei Raumtemperatur		Dehnung A bei Raum-		Mindest-Kerbschlagarbeit KV in J	
T<=16	16<T<=60	T<=16	16<T<=60	Längs	Quer	Längs	Quer
		500-730	500-730	35	30	100	60

Quellen: EN 10253, DIN 17175, DIN 2528, DIN 1629, Stahlschlüssel, ASTM

protubo.biz ist eine eingetragene Marke der PM Fittings GmbH. Angaben ohne Gewähr. Irrtum vorbehalten.