Datablad

team@protubo.biz
T +49 (0) 4202 95 55 50

Beskrivelse

Teer, DIN2615/EN10253-4-A,
1.4571s, cert. EN10204/3.1



Hoveddata

88.90 x 3.20 / 76.10 x 2.90
mm

d1	88.90 mm
S1	3.20 mm
d2	76.10 mm
S2	2.90 mm
a	86.00 mm
b	83.00 mm

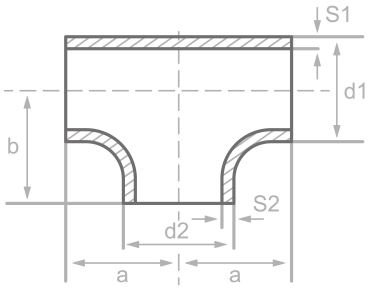

Kemisk sammensaetning (smelteanalyse) i % af massen

(Ovre graense, hvis kun en vaerdi er angivet)

Kort navn: 1.4571s

Materiale nr.: 1.4571

C	Si	Mn	P	S	Cr	Cu	Mo	Nb	Ni	Ti	V	Mere
0.08	1.00	2.00	0.045	0.015	18.5		2.50		13.5	0.70		

Mekaniske egenskaber

Kort navn: 1.4571s
Materiale nr.: 1.4571

Ovre flydegraense eller flydegraense reH eller Rp0,2 min		Traekstyrke Rm for vaegtykkelser T i mm, N/mm2 ved stuetemperatur		Forlaengel. A ved stue-		Minim. indvirkning arbejde	
T<=16	16<T<=60	T<=16	16<T<=60	Laengd.	Tvaerg.	Laengd.	Tvaerg.
		500-730	500-730	35	30	100	60

Tilskrivning: EN 10253, DIN 17175, DIN 2528, DIN 1629, Stahlschlüssel, ASTM

protubo.biz er et registreret varemærke tilhørende PM Fittings GmbH. Oplysninger uden ansvar. Med forbehold for fejl.